# La vie de l'école n°3

École St Louis de Montfort

Chers parents,

Veuillez recevoir en ce début d'année tous mes vœux de bonheur, de santé, de réussite et de paix. Que celle-ci soit marquée par les 4 orientations du texte de référence de notre réseau d'écoles « Sagesse-St Gabriel » : accueillir, animer, associer et annoncer.

Cette année sera marquée notamment par la réalisation d'un nouveau bloc constitué de sanitaires et d'un préau sur la cour des plus grands mais aussi par la réfection de la classe de CM1 pendant les vacances d'été.

Voici les informations de l'école pour cette nouvelle période.

## Que va-t-il se passer ?

**10 janvier** : début des interventions avec Chantal de l'association « Lire et faire lire » pour les CE1
**31 janvier** : réalisation de crêpes par les maternelles pour les portes-ouvertes.
**1er février** : portes ouvertes pour les futurs élèves. (De 10h30 à 12h)
**13 février** : confection de gâteaux à l'école
**14 février** : vente de gâteau à la sortie des classes.

***Rencontres avec les résidents de la maison de retraite de Frossay.***
*Chaque classe de la Moyenne section au CM2 participera à des rencontres sous forme d'ateliers intergénérationnels avec les résidents de la maison de retraite. Voici les dates pour cette période :*

9/01 : MS
16/01 : GS
23/01 : CP
30/01 : CE1
6/02 : CE2
13/02 : CM1

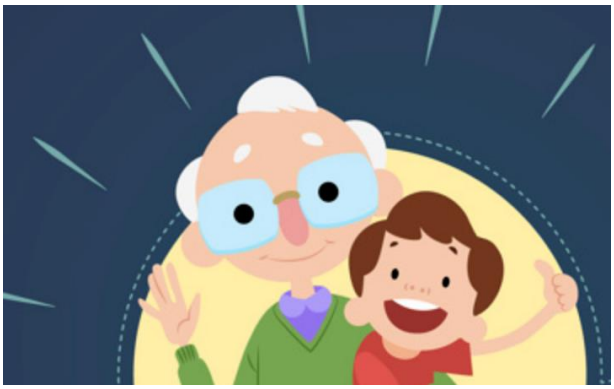

**Piscine pour les GS et CE2**

Début de leur cycle de natation à la piscine de St Brévin :

*9/01*
*16/01*
*23/01*
*30/01*
*6/02*
*13/02*

Du 15 février au 1er mars : vacances

# Rappel : inscription rentrée 2020

A partir de janvier, nous commencerons les inscriptions des nouvelles familles pour la rentrée 2020. Les portes-ouvertes auront lieu le samedi 1er février, vous pouvez déjà en parler autour de vous.
Si vous avez un enfant qui doit effectuer sa rentrée en septembre 2020 et que vous êtes déjà parents à l'école, je vous invite à m'envoyer un mail pour prendre rendez-vous rapidement afin d'inscrire en priorité votre enfant. A partir de janvier, les inscriptions sont ouvertes à tous et se feront dans la limite des places disponibles.

# Les associations :

Les parents des classes de CE2 et CM1 organisent une vente de brioches de Vendrennes, un bon de commande a été donné à votre enfant (ainé), vous avez jusqu'à mardi prochain pour le rapporter à l'école. L'argent récolté servira à financer le voyage scolaire.

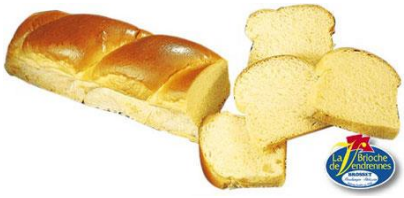

18/01 et 15/02 : benne à papier
8/02 : matinée travaux

Les associations commencent dès maintenant à préparer la kermesse de l'école qui aura lieu le 28 juin. Elles sont à la recherche de parents bénévoles et disponibles pour gérer les stands et en particulier les stands crêpes, pêche à la ligne et maquillage. Si vous êtes partants pour partager ce moment festif, n'hésitez pas à vous faire connaitre auprès de l'OGEC ogecmontfort44320@gmail.com ou de l'APEL apelmontfort@yahoo.fr